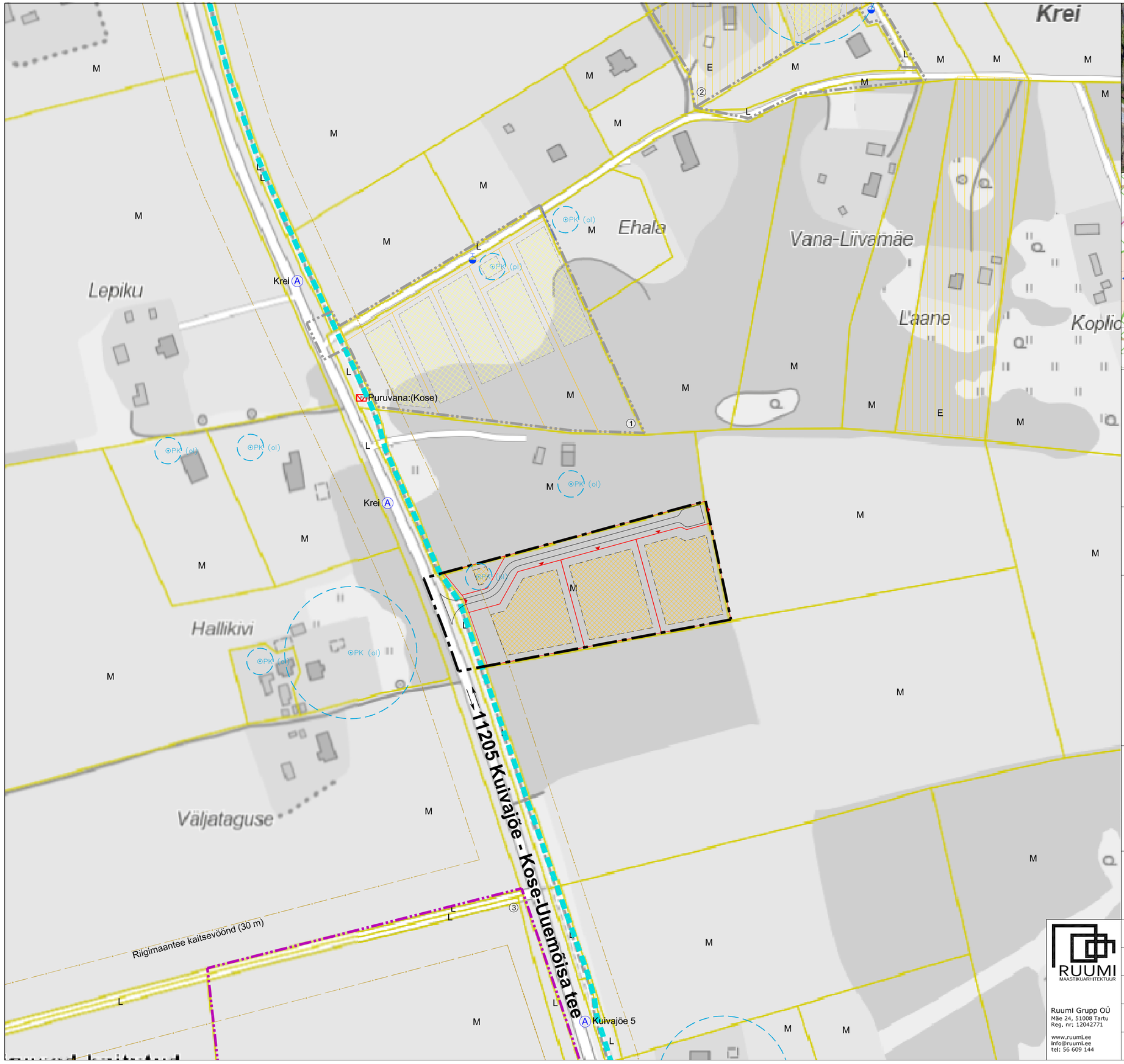

VÄLJAVÕTE MAA-AMETI FOTOLAO KAARDIRAKENDUSEST

VÄLJAVÕTE ÜLDPLANEERINGUST

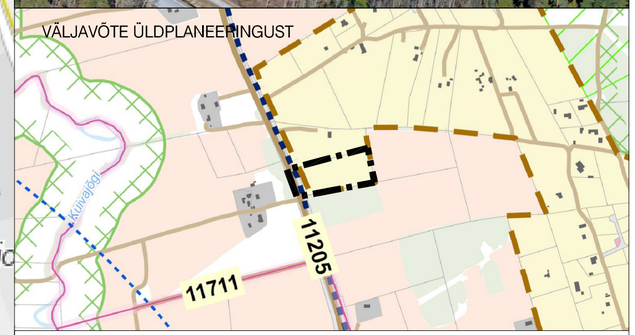

- Planeeringuala piir
- Tiheasustusega ala
- Kergliiklejate liikumissuund
- Hobilennuvälja piirangupind
- Väikeelamu maa-ala
- Väärtuslik põllumajandusmaa
- Loodusliku maakattega ala
- Rohelise võrgustiku koridor
- Kõrge puhkeväärtusega ja/või asula kaitseks vajalikud riigimetsad

Olemasolev maakasutus

- E Elamumaa
- M Maatulundusmaa
- L Transpordimaa

Leppemärgid

- Planeeringuala piir
- Olemasolev katastriüksuse piir
- Planeeritud krundi piir
- Varemplaneeritud krundi piir
- Kehtestatud detailplaneering
- Menetluses detailplaneering
- Varemplaneeritud hoonestusala
- Planeeritud hoonestusala
- Riigimaantee kaitsevöönd
- Kergliiklustee
- Planeeritud sõidutee
- Juurdepääs krundile
- Sõidukite liikumissuunad
- Olemasolev alajaam
- Olemasolev/planeeritud puurkaev
- Ühistransportdipeatus
- Varempl.TT veevõtukoht

Eksplikatsioon

1. Kehtestatud: Krei külas asuva Vana-Ehala katastriüksuse detailplaneering (Kose Vallavalituse 16.11.2023 korraldus nr 710, PlanID 108332)
2. Osaliselt kehtiv: Liivamäe 3 ja Uus-Liivamäe katastriüksuste detailplaneering (Kose Vallavolikogu 22.04.2010 otsuses nr 49, PlanID 52918)
3. Algatatud: Krei külas asuva Kõrtsi katastriüksuse detailplaneering (Kose Vallavalitsuse 09.04.2024 korraldus nr 118)

Märkused

1. Planeeringuala suurus on ca 1.8 ha.
2. Detailplaneeringu jooniste juurde kuulub seletuskiri.
3. Planeeringuala on kehtiva ÜP järgi elamumaa. Planeeritud maakasutus elamumaa.

0 20 40 80 120 140m

RUUMI MAASTIKUARHITEKTUUR

Ruumi Grupp OÜ
Mäe 24, 51008 Tartu
Reg. nr: 12042771

www.ruumi.ee
info@ruumi.ee
tel: 56 609 144

Töö nimetus:
Krei külas asuva Vana-Hallikivi katastriüksuse detailplaneering

Asukoht: Krei küla, Kose vald, Harju maakond		Joonis: Funktsionaalsed ja ehituslikud seosed	
Koostamise korraldaja: Kose Vallavalitsus		Töö number: DP-28/10-2021	
Tellija: Riina Jansson	Allkiri:	Mõõtkava: M 1:2000	Formaat: A2
Planeerija: Egle Heero	Allkiri:	Joonise nr: 3/5	Kuupäev: 22.08.2024